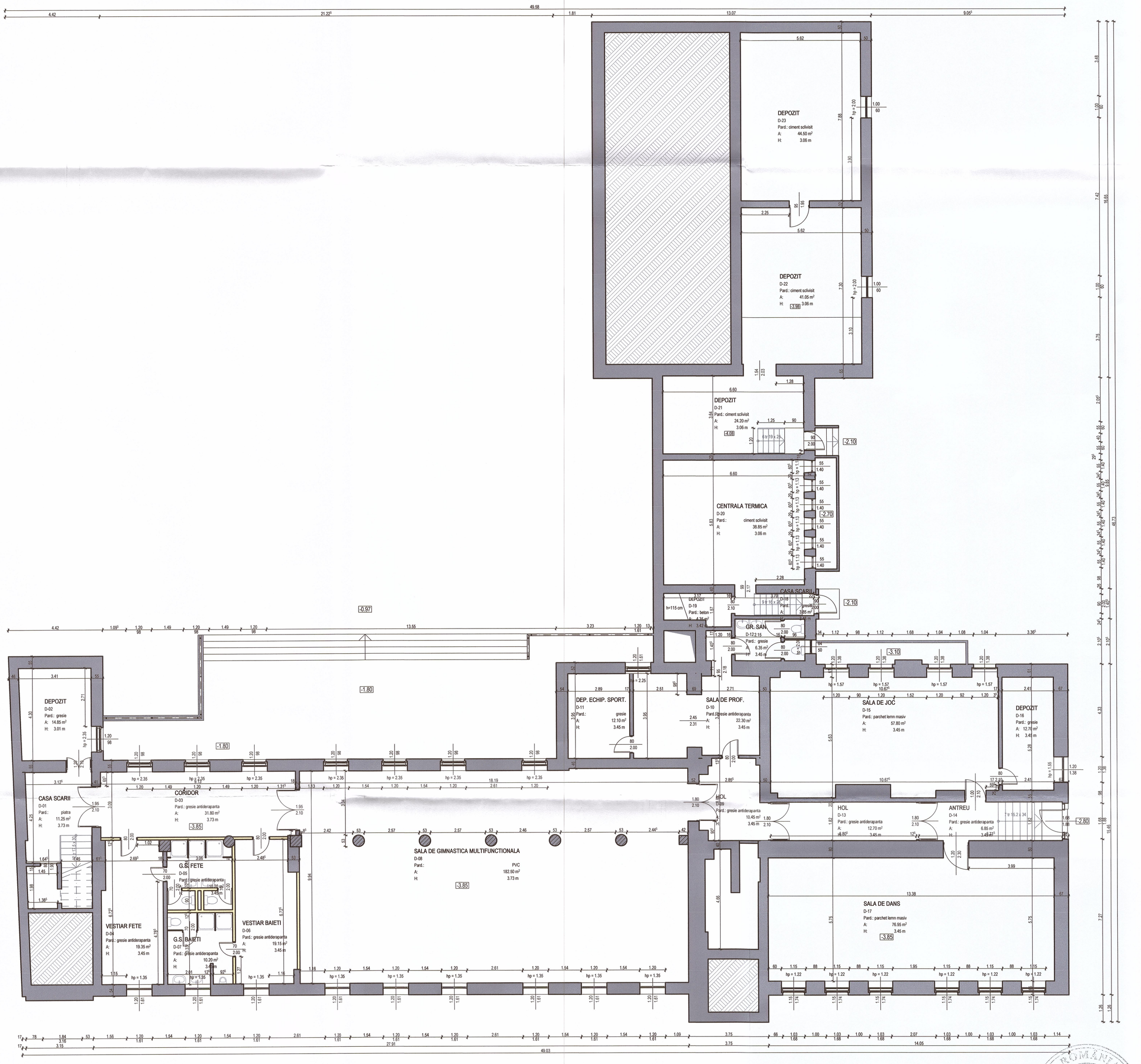

- zidarie de caramida existenta
- perete din gipscarton propus
- panou de compartimentare

	Nume	Semnatura	Cerinta	Referat/Expertiza nr./Data

PLANSHOW S.R.L.	SF. GHEORGHE, 520023, str. GODRI FERENC, nr. 19, bl. 5, sc. A, et. 3, ap. 7, jud. COVASNA, cui. RO 33168397, nr. reg. com. J14/125/2014, tel. +40 741 919 671, e-mail: office@planshow.ro			Beneficiar: MUNICIPIUL SFÂNTU GHEORGHE	Pr. nr.
				Localitate: 520008 Sf. Gheorghe Str. Gábor Áron, Nr. 18, jud. Covasna	9/2017
Specificatie	Nume	Semnatura	Scara:	Titlu proiect: REAMENAJAREA, RESTAURAREA IMOBILULUI EDUCATIONAL SITUAT PE STRADA GABOR ARON NR. 18	Faza:
Sef de proiect	arh. Zsigmond Pál		1:100		D.A.L.I.
Proiectat	arh. Máté Ágnes		Data:	Titlu plansa: PLAN DEMISOL C3+C7 - PROPUS	Plansa nr.
Desenat	Főcze Zsolt Antal		2017		A-116

ROMÂNIA Arh. Máté Ágnes MINISTERUL CULTURII

BODOR M. CSABA PÁL ROMÂNIA M.L.P.A.T. Nr. 07202 A1 INGINER EXPERT TEHNIC

ROMÂNIA Ing. BODOR CSABA PÁL SPECIALIST Nr. 109-S 4B,D,E,F,G MINISTERUL CULTURII

ORDINUL ARHITECȚILOR DIN ROMÂNIA 6532 Zsigmond PÁL Arhitect cu drept de semnătură

ORDINUL ARHITECȚILOR DIN ROMÂNIA 7701 Ágnes MÁTÉ Arhitect cu drept de semnătură

PLANSHOW S.R.L. SFÂNTU GHEORGHE - COVASNA